3 601 JF7 080
Issue / Stand 16-07-22 Fig./Abb. 1

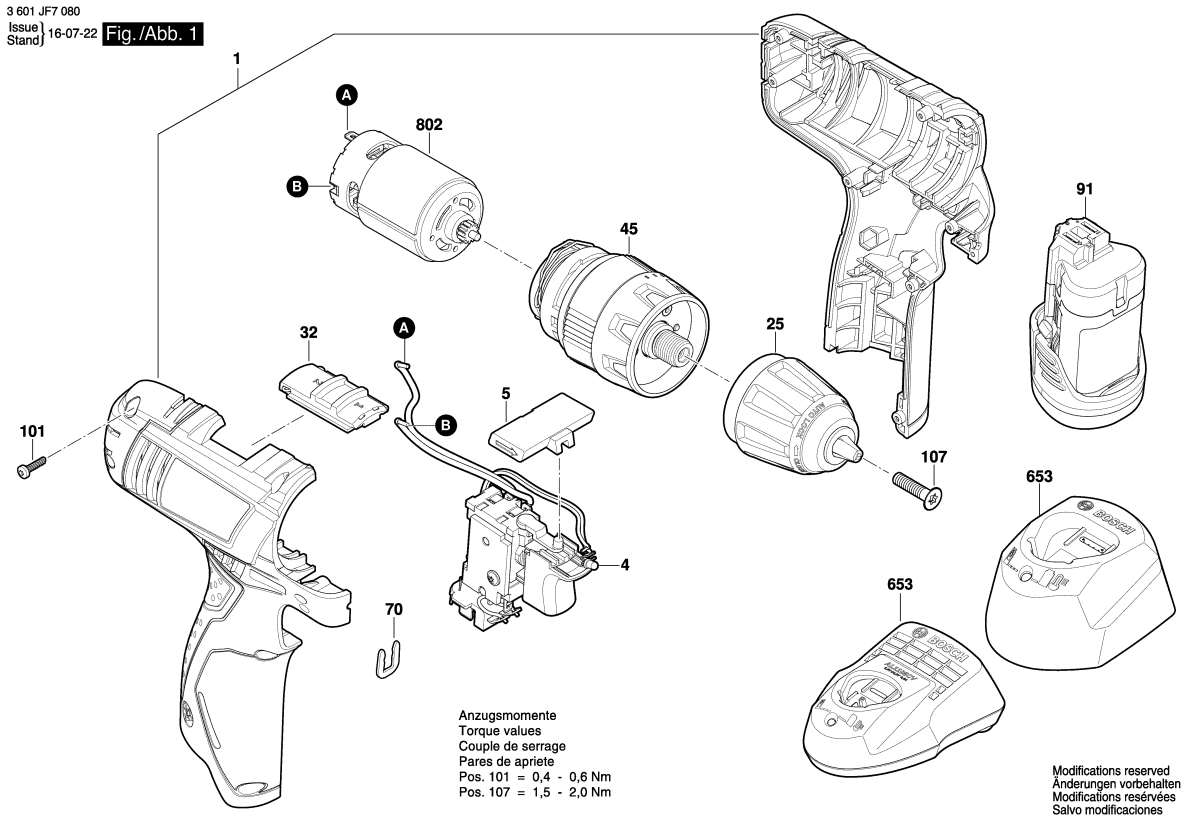


Observar por favor: Manutenções, alterações e controle de ferramentas eléctricas devem ser realizadas de forma competente.
Manter as diretivas de segurança de acordo com IEC, EN, VDE, AFNOR e outras diretivas vigentes de cada país.
Sob reserva de alterações técnicas e de preços. Os produtos e preços/grupos de preços são continuamente atualizados.

Estado: 03/05/2016

| Pos | Un | N° de | Descrição | Observações/Anteces | GP | |
|---|---|---|---|---|---|---|
| 1 | 1 | 2 609 101 697 | CARCACA | . | 24 | S |
| 4 | 1 | 2 609 125 169 | MÓDULO | . | 34 | S |
| 5 | 1 | 2 609 101 391 | ALAVANCA | . | 10 | S |
| 25 | 1 | 2 609 112 169 | MANDRIL | . | 29 | S |
| 32 | 1 | 2 609 199 279 | UNIDADE DE | . | 10 | S |
| 45 | 1 | 1 600 A00 F8P | CAIXA DE | . | 34 | S |
| 70 | 1 | 2 609 110 838 | GANCHO DE | . | 10 | S |
| 91 | 1 | 2 607 337 113 | PACOTE DE | 10,8V, 2,0Ah, LI . | 43 | S |
| 101 | 7 | 2 609 111 496 | PARAFUSO | . | 10 | S |
| 107 | 1 | 2 603 421 229 | PARAFUSO CAB. | M6x23 . | 11 | S |
| 653 | 1 | 2 607 225 533 | CARREGADOR DE | AR 230/3,6-10,8V, 1h . | 40 | S |
| 653 | 1 | 2 607 226 089 | CARREGADOR DE | BR AL 115 CV 127-22 | 00 | S |
| 653 | 1 | 2 607 225 521 | CARREGADOR DE | RC 115/3,6-10,8V, 1h . | 38 | S |
| 802 | 1 | 1 607 000 C5K | GRUPO MOTOR ET | . | 29 | S |

| Pos | Un | N° de | Descrição | Observações/Anteces | GP | |
|---|---|---|---|---|---|---|