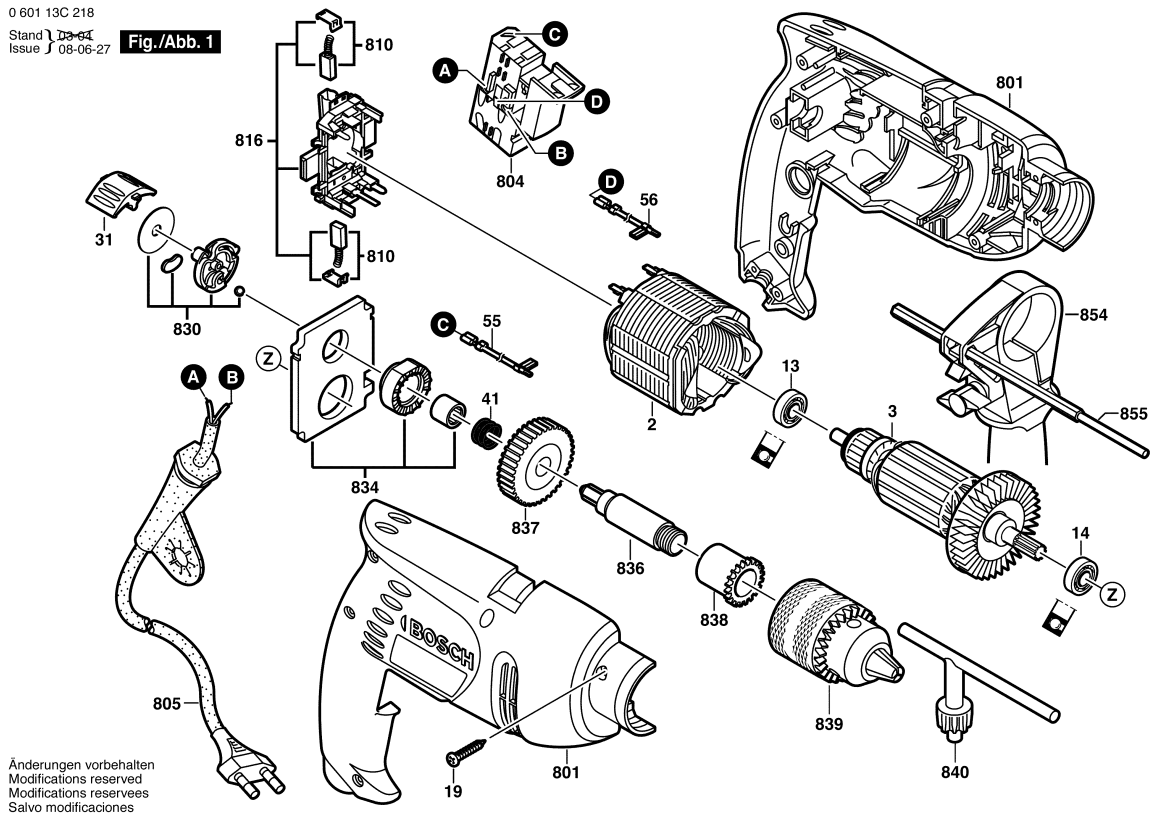


Observar por favor: Manutenções, alterações e controle de ferramentas eléctricas devem ser realizadas de forma competente.
Manter as diretivas de segurança de acordo com IEC, EN, VDE, AFNOR e outras diretivas vigentes de cada país.
Sob reserva de alterações técnicas e de preços. Os produtos e preços/grupos de preços são continuamente atualizados.

Estado: 06/05/2003

| Pos | Un | N° de | Descrição | Observações/Anteces | GP | |
|---|---|---|---|---|---|---|
| 2 | 1 | F 000 607 020 | SAPATA POLAR | 220V . | 27 | S |
| 3 | 1 | F 000 605 029 | INDUZIDO | 220V . | 00 | S |
| 13 | 1 | 3 130 900 020 | ROLAMENTO DE | 8x22x7 608-2Z/C3 . | 18 | S |
| 14 | 1 | 3 130 900 020 | ROLAMENTO DE | 8x22x7 608-2Z/C3 . | 18 | S |
| 19 | 7 | 9 618 087 099 | PARAFUSO | 4x16 MM . | 11 | S |
| 31 | 1 | 2 601 990 029 | COMUTADOR | . | 11 | S |
| 39 | 1 | F 000 632 042 | JOGO DE PECAS | . | 00 | S |
| 41 | 1 | 2 604 616 006 | MOLA DE | . | 11 | S |
| 55 | 1 | F 000 610 036 | CABO DE LIGACAO | . | 00 | S |
| 56 | 1 | F 000 635 121 | CABO DE LIGACAO | L=124 MM BRANCO | 00 | S |
| 801 | 1 | F 000 601 081 | CARCACA DO | . | 00 | S |
| 804 | 1 | F 000 608 020 | CHAVE | . | 21 | S |
| 805 | 1 | 9 618 087 135 | CONDUTOR | . | 00 | S |
| 810 | 1 | 9 618 088 985 | ESCOVA DE | . | 22 | S |
| 816 | 1 | 2 604 337 087 | PLACA DE | . | 24 | S |
| 830 | 1 | 2 601 901 012 | DISCO DE | . | 12 | S |
| 834 | 1 | F 000 613 022 | SUPORTE DE ACO | . | 21 | S |
| 836 | 1 | F 000 619 018 | EIXO DE | . | 22 | S |
| 837 | 1 | F 000 617 034 | PINHAO RETO | . | 20 | S |
| 838 | 1 | 2 600 301 066 | BUCHA DE ACO | . | 12 | S |
| 839 | 1 | 9 617 085 000 | MANDRIL PARA | . | 00 | A |
| 840 | 1 | 1 607 950 027 | CHAVE DE | . | 00 | A |
| 854 | 1 | F 000 633 018 | PUNHO CABO | . | 00 | A |
| 855 | 1 | 1 613 001 005 | LIMITADOR DE | SW 6x210 MM . | 00 | A |

| Pos | Un | N° de | Descrição | Observações/Anteces | GP | |
|---|---|---|---|---|---|---|