SKIL	FURADEIRA ELETRICA MANUAL	Modelo 6400 F 012 640 002 | SK

F 012 646 000
Stand / Issue } 09-03-17 **Abb. / Fig. 1**

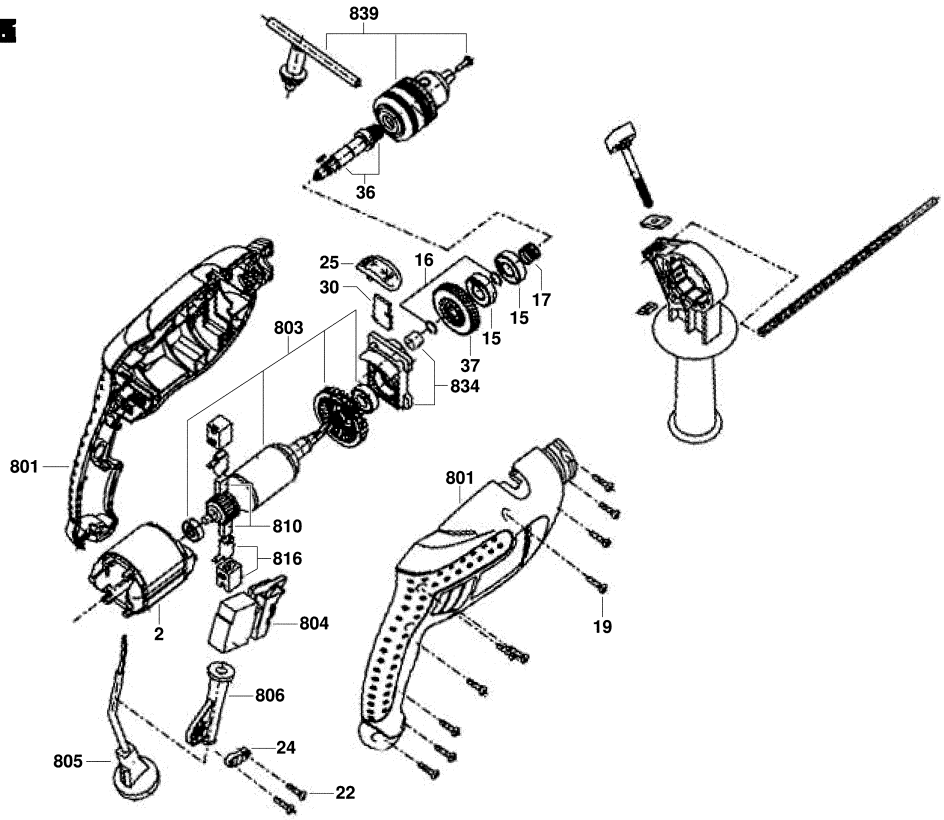

Änderungen vorbehalten
Modifications reserved
Modifications reservees
Salvo modificaciones

Modelo: F 012 640 002 = 220 / BR | Data: 29/03/2011

Pos	Un	N° de	Descrição	GP		Pos	Un	N° de	Descrição	GP	
2	1	F 000 607 067	ESTADOR 220V .	00	S						
15	2	F 000 615 032	ROLAMENTO DE ESFERAS	17	S						
16	1	F 000 616 081	ANEL .	12	S						
17	1	F 000 620 015	MOLA DE CONTATO .	10	S						
19	9	F 000 616 082	PARAFUSO	00	S						
22	2	F 000 616 083	PARAFUSO	10	S						
24	1	F 000 616 084	BRACADEIRA DE FIXACAO .	10	S						
25	1	F 000 623 030	COMUTADOR .	12	S						
30	1	F 000 623 031	DISCO DE COMANDO .	10	S						
36	1	F 000 619 050	FUSO .	21	S						
37	1	F 000 617 036	PINHAO RETO .	23	S						
801	1	F 000 601 312	CARCACA DO MOTOR .	00	S						
803	1	F 000 605 103	INDUZIDO COM VENTOINHA	40	S						
804	1	F 000 608 088	CHAVE LIG/DESLIGA .	00	S						
805	1	F 000 609 303	CONDUTOR ELETRICO	00	S						
806	1	F 000 603 114	BOCAL .	00	S						
810	1	F 000 611 075	JOGO ESCOVAS DE CARVAO .	00	S						
816	1	F 000 612 067	PORTA-ESCOVAS .	00	S						
834	1	F 000 613 046	CONJUNTO DE MONTAGEM .	17	S						
839	1	2 610 399 649	MANDRIL .	33	S						

Observar por favor: Manutenções, alterações e controle de ferramentas eléctricas devem ser realizadas de forma competente. Manter as diretivas de segurança de acordo com IEC, EN, VDE, AFNOR e outras diretivas vigentes de cada país. Sob reserva de alterações