

F 012 646 000

Stand } 09-03-17 Abb. / Fig.
Issue }

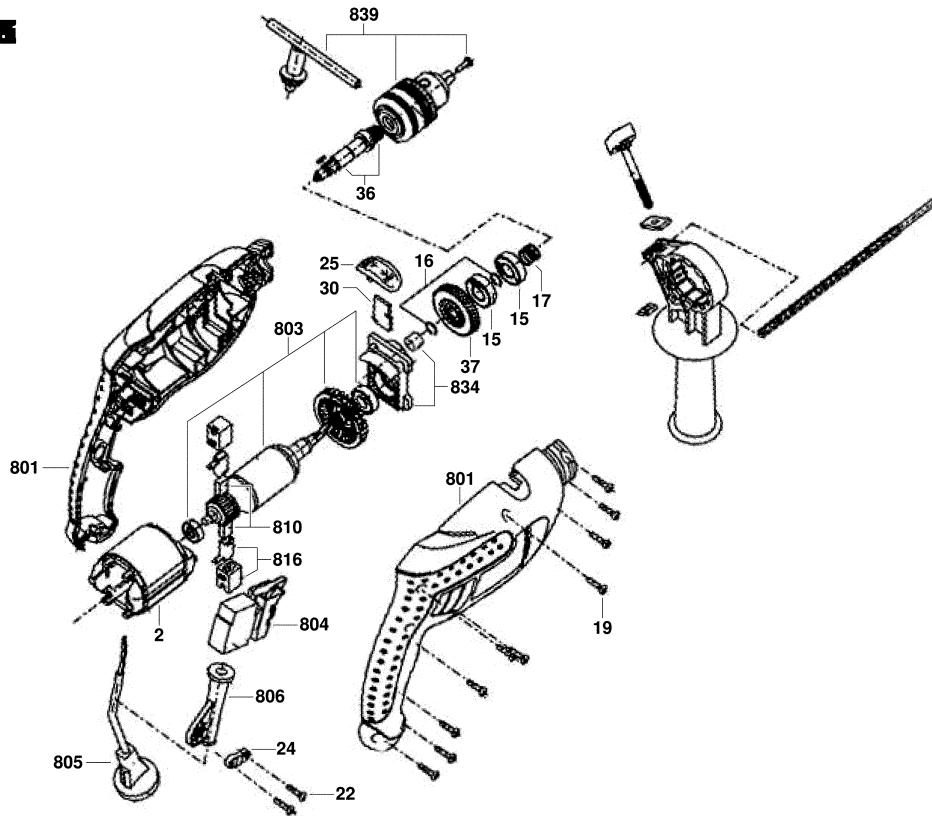

Änderungen vorbehalten
Modifications reserved
Modifications reserves
Salvo modificaciones

1 / 1

Modelo: F 012 640 001 = 127 / BR

Data: 29/03/2011

| Pos | Un | N° de | Descrição | GP | Pos | Un | N° de | Descrição | GP |
|-----|----|---------------|--------------------------|------|-----|----|-------|-----------|----|
| 2 | 1 | F 000 607 068 | ESTADOR 127V . | 00 S | | | | | |
| 15 | 2 | F 000 615 032 | ROLAMENTO DE ESFERAS | 17 S | | | | | |
| 16 | 1 | F 000 616 081 | ANEL . | 12 S | | | | | |
| 17 | 1 | F 000 620 015 | MOLA DE CONTATO . | 10 S | | | | | |
| 19 | 9 | F 000 616 082 | PARAFUSO | 00 S | | | | | |
| 22 | 2 | F 000 616 083 | PARAFUSO | 10 S | | | | | |
| 24 | 1 | F 000 616 084 | BRACADEIRA DE FIXACAO . | 10 S | | | | | |
| 25 | 1 | F 000 623 030 | COMUTADOR . | 12 S | | | | | |
| 30 | 1 | F 000 623 031 | DISCO DE COMANDO . | 10 S | | | | | |
| 36 | 1 | F 000 619 050 | FUSO . | 21 S | | | | | |
| 37 | 1 | F 000 617 036 | PINHAO RETO . | 23 S | | | | | |
| 801 | 1 | F 000 601 312 | CARCACA DO MOTOR . | 00 S | | | | | |
| 803 | 1 | F 000 605 104 | INDUZIDO COM VENTONHA | 40 S | | | | | |
| 804 | 1 | F 000 608 089 | CHAVE LIG/DESLIGA . | 34 S | | | | | |
| 805 | 1 | F 000 609 303 | CONDUTOR ELETRICO | 00 S | | | | | |
| 806 | 1 | F 000 603 114 | BOCAL . | 00 S | | | | | |
| 810 | 1 | F 000 611 074 | JOGO ESCOVAS DE CARVAO . | 00 S | | | | | |
| 816 | 1 | F 000 612 067 | PORTA-ESCOVAS . | 00 S | | | | | |
| 834 | 1 | F 000 613 046 | CONJUNTO DE MONTAGEM . | 17 S | | | | | |
| 839 | 1 | 2 610 399 649 | MANDRIL . | 33 S | | | | | |
| | | | | | | | | | |
| | | | | | | | | | |
| | | | | | | | | | |
| | | | | | | | | | |
| | | | | | | | | | |
| | | | | | | | | | |
| | | | | | | | | | |
| | | | | | | | | | |
| | | | | | | | | | |
| | | | | | | | | | |
| | | | | | | | | | |
| | | | | | | | | | |
| | | | | | | | | | |

Observar por favor: Manutenções, alterações e controle de ferramentas eléctricas devem ser realizadas de forma competente. Manter as diretivas de segurança de acordo com IEC, EN, VDE, AFNOR e outras diretivas vigentes de cada país. Sob reserva de alterações